



SWV PO 2203
PASSEND ONDERWIJS

bijlage OP '15-'19

JAARPLAN
2017 - 2018

19 april 2017

1	INLEIDING	4
1.1	Voorwoord	4
2	MISSIE EN VISIE	5
2.5.4	Krimp in de regio	5
3	BEOOGDE RESULTATEN PASSEND ONDERWIJS	5
3.2	Dekkend netwerk van ondersteuningsvoorzieningen	5
3.2.1	Regulier basisonderwijs	5
3.2.2	Speciaal basisonderwijs	5
3.2.3	Speciaal onderwijs	6
3.2.4	Ambiq/RENN4, pilot Hoogeveen	6
4.	INRICHTING PASSEND ONDERWIJS	6
5.	SAMENWERKING MET OUDERS	6
6	ORGANISATIE VAN HET SAMENWERKINGSVERBAND	7
6.1	Rechtspersoon	7
6.2	Gebied SWV PO 2203 / Gemeenten	7
6.3	Inrichting organisatie	7
6.3.1	Afdelingen	7
6.3.3	Algemene leden vergadering (ALV)	8
6.3.4	Bestuur	9
6.3.5	Bestuurscoördinator SWV PO 2203	9
6.3.6	Raad van toezicht	9
6.4	Overig personeel	9
6.6	Bestuursmodel	10
6.6.1	Organogram	10
6.6.2	Herschikking intern toezicht	10
7	PASSEND ONDERWIJS EN GEMEENTELIJK BELEID	11
8	KWALITEITSZORG EN -BORGING	11
9	FINANCIËN	11
9.1	Algemeen	11
9.1.3	Verevening	11
9.2	Inkomsten SWV PO 2203	12
9.2.1	Lichte ondersteuning	12
9.2.2	Zware ondersteuning	12
9.2.3	Speciaal onderwijs	12
9.2.4	Schoolmaatschappelijk werk	12
9.2.5	Verevening	12
9.2.6	Inkomsten totaal	12
9.3	Uitgaven SWV PO 2203	13
9.3.2	Speciaal Onderwijs	13
9.3.3	Bestuurskantoor	13
9.3.4	Grensverkeer compensatie	13
9.3.5	Overgangsregeling LGF in het SBO	13
9.3.6	Uitkomst uitgaven SWV PO 2203	13
9.4	Inkomsten afdelingen	14
9.4.1	Startbedragen afdelingen	14
9.4.2	Verrekening grensverkeer compensatie	14
9.4.3	Verrekening overgangsregeling LGF in het SBO	14
9.4.4	Verrekening deelname Speciaal Onderwijs	14
9.4.5	Verrekening 2 % -norm bij sbo-scholen	15
9.5.8	Resultaat 2016	16
9.6.3	Deelnamepercentage Spec Basis Onderwijs (aangepast overzicht)	17
9.6.4	Deelnamepercentage Speciaal Onderwijs (aangepast overzicht)	17

A. MEERJARENBEGROTING '17-'21	18
B. CONTACTGEGEVENS SAMENWERKINGSVERBAND	20
C. OVERZICHT SCHOLEN	21
F. SCHOOLONDERSTEUNINGSPROFIELEN EN GRIPPA	24
I. JAARPLANNING '17-'18	27
K. WAARDERINGSKADER	28

*** * ***

Dit jaarplan '17-'18 is goedgekeurd en vastgesteld op de ALV van 19 april 2017



SWV PO 2203
PASSEND ONDERWIJS

1 Inleiding

Het ondersteuningsplan '15-'19 bevat de doelen en het wettelijk kader van Passend Onderwijs en de koers van SWV PO 2203. Het ondersteuningsplan beschrijft de basis van het beleid. Dit jaarplan is een beperkt document met wijzigingen en de uitvoeringsinformatie voor het schooljaar '17-'18.

1.1 Voorwoord

Dit Jaarplan is een eenjarige bijlage bij het Ondersteuningsplan '15-'19. Het bevat de wijzigingen en uitwerkingen betreffend het schooljaar 2017-2018. Ondanks de demografische krimp en negatieve verevening zien we een beheersbaar beeld van de te verlenen ondersteuning in de scholen. Bewustwording van de mogelijkheden en de eigen expertise in de scholen vormt de basis voor adequate ondersteuning. Voor meerdere jaren is het perspectief stabiel. Alle medewerkers die daaraan hun bijdrage leveren wil ik van harte complimenteren en bedanken voor hun inzet ten bate van de leerlingen.

Arend Eilander

voorzitter bestuur

Bestuurskantoor:
Schoolstraat 2b
7921 AV Zuidwolde
0528 – 35 34 77

2 Missie en Visie

2.5.4 Krimp in de regio

In onze regio speelt de demografische krimp een belangrijke rol. Sommige scholen komen door de leerlingendaling onder de opheffingsnorm en moeten sluiten. Minder leerlingen betekent ook minder geld voor ondersteuningsvoorzieningen.

Onderstaande basisprognose van het scenariomodel PO geeft weer hoe de deelname in het regulier basisonderwijs wordt voorzien voor SWV PO 2203:

Schooljaar	Prognose leerlingenaantal	Daling t.o.v. 2016-2017	Percentage
2016 - 2017	15.738		
2017 - 2018	15.392	346	2,2 %
2018 - 2019	15.226	512	3,3 %
2019 - 2020	15.034	704	4,5 %
2020 - 2021	14.821	917	5,8 %

Voor de hele regio wordt een krimp van gemiddeld circa 6 % voorzien in de periode 2016-2017 t/m 2020-2021. In de plattelandsgebieden is de krimp aanzienlijk hoger dan in de stedelijke kernen.

3 Beoogde resultaten Passend Onderwijs

3.2 Dekkend netwerk van ondersteuningsvoorzieningen

De kwantitatieve gegevens zijn ontleend aan de informatie van 13-12-2016 van DUO, gebaseerd op de kengetallen van 01-10-2016.

3.2.1 Regulier basisonderwijs

Het regulier basisonderwijs telt 15.633 leerlingen op 1 oktober 2016.

3.2.2 Speciaal basisonderwijs

Het aantal leerlingen in het speciaal basisonderwijs per 1 oktober 2016 bedraagt 422. In de hierna volgende tabel is het aantal leerlingen per SBO-school weergegeven.

Afdeling	SBO-school	aantal	peildatum
Hoogeveen	De Kameleon	68	8
	De Carrousel	127	1
Meppel	Reestoeverschool	132	9
Steenwijk	Burg. Voetelinkschool	95	3

Tezamen met de leerlingen van het regulier basisonderwijs zijn er 16.055 leerlingen. Het deelnamepercentage van het SBO in SWV PO 2203 is 2,63 % (landelijk gem. is 2,31 %). Dit percentage is verschillend per afdeling van het SWV. De volgende percentages SBO leerlingen gelden voor de leerlingen die schoolgaand zijn in het gebied van het SWV.

Hoogeveen	3,46 %
Meppel	2,24 %
Steenwijk	2,09 %

3.2.3 Speciaal onderwijs

Het SWV PO 2203 heeft op 1.10.2016 vier scholen voor Speciaal Onderwijs. Op deze datum volgden 197 leerlingen die woonachtig zijn in SWV PO 2203 onderwijs op het SO. In de hierna volgende tabel staan de gegevens per school, waarbij de in het SWV gelegen SO-locaties in een donkerblauw vak zijn weer gegeven, de SO-scholen onder een opting-in bestuur lichtblauw, de overige scholen buiten ons postcodegebied (10) geel.

BRIN	Naam	Plaats	Laag	Midden	Hoog	Totaal
00LD00	School Lyndensteyn	Beetsterzwaag	1	1	1	3
02YN00	Ambelt	Zwolle	1			1
02YN06	Ambelt	Steenwijk	66		1	67
06SV09	Aventurijn	Hoogeveen	14			14
06SV10	Aventurijn	Assen	1			1
08PQ00	Elimschool	Hellendoorn	1			1
08PQ03	Elimschool	Almelo	1			1
14WS00	Zonnebloem	Emmeloord	5		6	11
16QX00	GJvdPloeg	Hoogeveen	19		2	21
19SK00	Mackay	Meppel	29	15	3	47
19TX00	Meester Duisterhoutschool	Heerenveen	1			1
19VD00	Twijn	Zwolle	5	14	5	24
19WD00	Buitenschool	Groningen	3			3
20BG00	Van Lieflandschool	Assen	1			1
23HU03	Optimist	Emmeloord	1			1
	totaal		149	30	18	197

De deelnamecijfers aan het speciaal onderwijs blijven per 1.10.2016 voor het gehele SWV PO 2203 met 1,23 % beneden het landelijk gemiddelde van 1,58 %.

3.2.4 Ambiq/RENN4, pilot Hoogeveen

SWV PO 2203 staat in '16-'17 en '17-'18 garant voor het aandeel speciaal onderwijs in de pilot te Hoogeveen. Het betreft het aandeel in de onderwijstaak aan een doelgroep van zeer kwetsbare leerlingen in een intern zorgarrangement. Andere partijen zullen de bijdrage leveren aan het zorgdeel. Het gaat erom de tijdelijke plaatsing zo'n kwaliteit te geven dat thuiszitten wordt voorkomen en dat uitstroom naar speciaal onderwijs weer mogelijk wordt. Deelnemende bewoners/leerlingen komen uit een grotere regio dan ons SWV. Bij plaatsing vanuit gemeenten en andere SWV-en worden verblijfs- en onderwijskosten doorberekend aan andere SWV-en en gemeenten. Het Intensief Onderwijs-Zorg Arrangement (IOZA) betreft een pilot voor twee schooljaren. Bestuur en ALV zullen voortgangsrapportages ontvangen en het bestuur zal worden betrokken bij de evaluatie in het voorjaar van 2018.

4. Inrichting Passend Onderwijs

(ongewijzigd)

5. Samenwerking met ouders

(ongewijzigd)

6 Organisatie van het samenwerkingsverband

6.1 Rechtspersoon

De vereniging met afdelingen draagt de naam Samenwerkingsverband PO 2203 Hoogeveen, Meppel, Steenwijk en omstreken. De vereniging heeft haar zetel in de gemeente Hoogeveen. De notariële akte is gepasseerd bij notaris mr. U. Hofstee op 3 september 2013. Het SWV is ingeschreven bij de Kamer van Koophandel onder nummer 58688706.



6.2 Gebied SWV PO 2203 / Gemeenten

Het Samenwerkingsverband strekt zich uit over de gemeenten die zijn aangewezen bij ministeriële regeling, nummer 2203, gepubliceerd op 4 december 2012, Staatscourant 2012-24914:

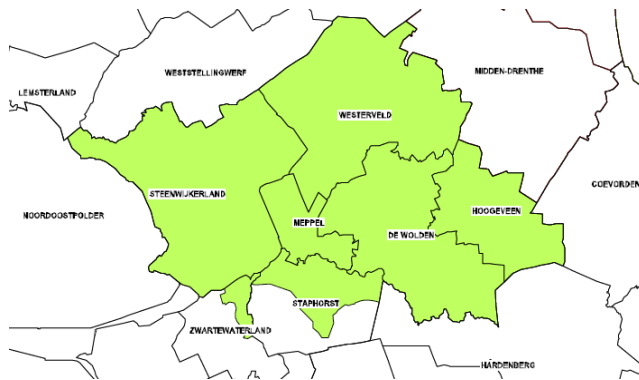

De Wolden
Hoogeveen
Meppel
Staphorst (postcodes 7951 en 7955)
Steenwijkerland
Westerveld
Zwartewaterland (postcode 8064)

Het op overeenstemming gericht overleg (OOGO) met de gemeenten is beschreven in hoofdstuk 7.

6.3 Inrichting organisatie

6.3.1 Afdelingen

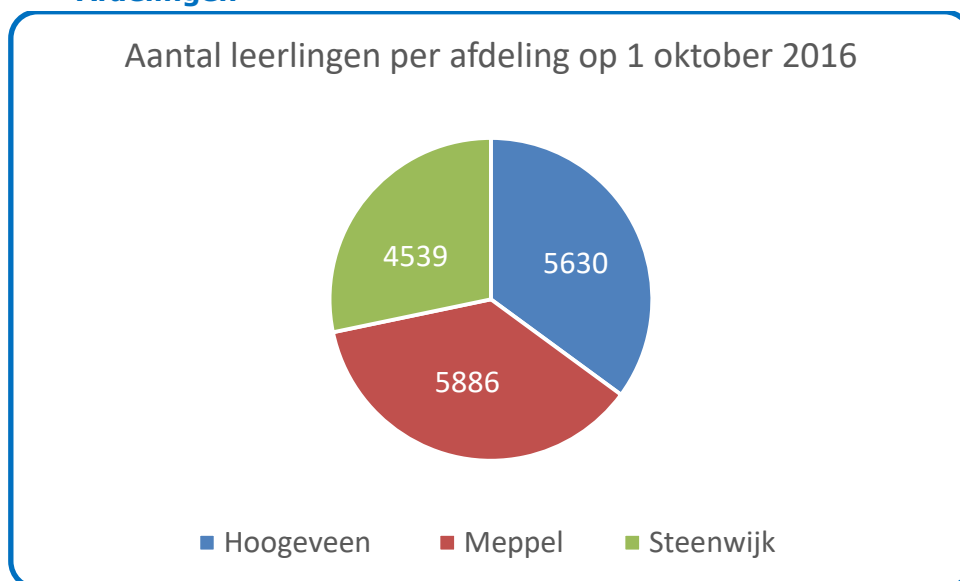

Afb. Bovenstaande leerlinggetallen betreffen het regulier en speciaal basisonderwijs.

6.3.3 Algemene leden vergadering (ALV)

De Algemene Leden Vergadering bestaat uit de 23 besturen van SWV PO 2203. In totaal 21 besturen hebben een school of onderwijslocatie in het gebied dat aan SWV PO 2203 is toegewezen. Twee besturen hebben onderwijslocaties buiten SWV PO 2203 en hebben gebruik gemaakt van de opting-in regeling, waardoor zij recht hebben op participatie in het samenwerkingsverband. Deze twee besturen maken eveneens deel uit van de ALV.

Best.nr.	Naam Bestuur	Adres
31089	Stichting Montessorischool Hoogeveen	De Karn 5 7908 NX Hoogeveen
36831	Vereniging v. Chr. Nat. Schoolonderwijs	Staphorster Kerkweg 38 7951 JS Staphorst
40655	Vereniging PCBO Hollandscheveld	Postbus 30 7913 ZG Hollandscheveld
40662	Stichting Aves	Postbus 33 8300 AA Emmeloord
40888	Stichting Catent	Postbus 290 8000 AG Zwolle
41196	Vereniging CPO Zuidwest Drenthe	Postbus 18 7990 AA Dwingeloo
41270	PCO Accrete	Kraggelaan 6 8064 CT Zwartsluis
41414	Stichting RENN4	Postbus 8091 9702 KB Groningen
41425	Vereniging voor PCO EN 3	Hoogeveensche Vaart 34 7912 TB Nieuweroord
41629	Stichting Promes	Postbus 151 7940 AD Meppel
41632	Florion	Postbus 393 8000 AJ Zwolle
41816	Stichting Op Kop	Postbus 2225 8355 ZJ Giethoorn
41868	Stichting Talent Westerveld	Drift 1A 7991 AA Dwingeloo
41895	Stichting Wolderwijs	Dijkhuizen 28 7961 AK Ruinerwold
42557	Stichting Bijeen	Postbus 2113 7900 BC Hoogeveen
45000	Stichting Primenius	Scholtenswijk 10 9665 KN Oude Pekela
50195	Stichting PCBO Meppel	Postbus 474 7940 AL Meppel
60829	V.P.C.O. Alteveer/Kerkenveld	Nieuwstraat 17 7927 PJ Alteveer
69877	PricoH (stat. VPCO Hoogeveen)	Stoekeplein 8A 7902 HM Hoogeveen
77456	Stichting Vrijescholen Athena	Postbus 749 7400 AS Deventer
96240	Stichting Orthopedagogisch Centrum Ambelt	Herfterlaan 39 8026 RC Zwolle
Opting-in besturen met onderwijslocaties buiten het samenwerkingsverband:		
42623	Stichting Openbaar Onderwijs Zwolle en regio	Postbus 55 8000 AB Zwolle
84202	Stichting Christelijk Speciaal en Voortgezet Speciaal Onderwijs voor de NOP e.o.	Europalaan 148 8303 GM Emmeloord

6.3.4 Bestuur

Het bestuur van SWV PO 2203 wordt gevormd door acht personen. Elke afdeling draagt twee bestuurders voor, alsook het Speciaal Onderwijs.

Naam	Functie	Afv.	Telnr.	Emailadres
Dhr. Arend Eilander	voorzitter	Afd H	0528 23 54 77	a.eilander@pricoh.nl
Mw. Jolida Voetelink	secretaris	SO	038 453 20 74	collegevanbestuur@ambelt.nl
Dhr. Aldert Dijk	penningm	Afd M	0522 46 16 32	cns@cnsstaphorst.nl
Dhr. Jan Spanjer	vicevoorz	Afd S	038 38 65 479	jaspanjer@accrete.nl
Dhr. Zweers Wijnholds	bestuurslid	Afd H	0528 23 45 99	z.wijnholds@bijeem-hoogeveen.nl
Dhr. Wim van Selling	bestuurslid	Afd M	0522 27 81 20	w.vanselling@stichtingpromes.nl
Dhr. Gert Laarman	bestuurslid	Afd S	038 23 05 001	gjlaarman@vgpo-accretio.nl
Dhr. Leendert de Boom	bestuurslid	SO	050 30 98 888	l.dboom@renn4.nl

De bestuurscoördinator (zie 6.3.5) is bereikbaar op het bestuurskantoor te Zuidwolde. Zie bijlage B.

6.3.5 Bestuurscoördinator SWV PO 2203

De bestuurscoördinator werkt onder verantwoordelijkheid van het bestuur van het samenwerkingsverband. De bestuurscoördinator is verantwoording verschuldigd aan het bestuur van het samenwerkingsverband en voert het vastgestelde beleid uit namens en in opdracht van het bestuur. Een volledige functieomschrijving is opgenomen in het managementstatuut (zie bijlage N). De rechtspositionele en financiële verantwoordelijkheid berust bij het samenwerkingsverband. De functioneringsgesprekken worden gevoerd met één of twee van de bestuursleden van het samenwerkingsverband.

6.3.6 Raad van toezicht

De raad van toezicht bestaat uit drie leden en is vanaf 01-08-2017 in functie.

Naam	Profiel	Afd.	Telnr.	Emailadres
Dhr. Luc ter Heide	Zorg-maatsch	Meppel	06-57339893	lterheide@ziggo.nl
Dhr. Hans Meuzelaar	onderwijs	Hoogeveen	06-51503858	meuzelaarh@gmail.com
Dhr. Silvester Klarenbeek	Fin-juridisch	Steenwijk	06-51846109	klares01@live.nl

6.4 Overig personeel

Het samenwerkingsverband heeft met ingang van 01-08-2016 uitvoering gegeven aan verplichtingen, opgelegd door het Tripartite Akkoord. Het bestuur van SWV PO 2203 heeft overeenstemming bereikt met de werkgevers van De Twijn, Ambelt, RENN4 en Promes over detachering van personeelsleden. De vertegenwoordigers van de vakorganisaties hebben hiervan kennis genomen en hebben er mee ingestemd. Met een totaal van ruim 9 fte zijn de onderscheiden werkgevers akkoord voor hun eigen aandeel hierin en hebben verklaard dat SWV PO 2203 hiermee aan de verplichtingen van het Tripartite Akkoord heeft voldaan. De drie afdelingen hebben hierin een aandeel genomen. In de onderscheiden afdelingsplannen zijn deze 'detacheringsbenoemingen' verwerkt.

6.6 Bestuursmodel

6.6.1 Organogram

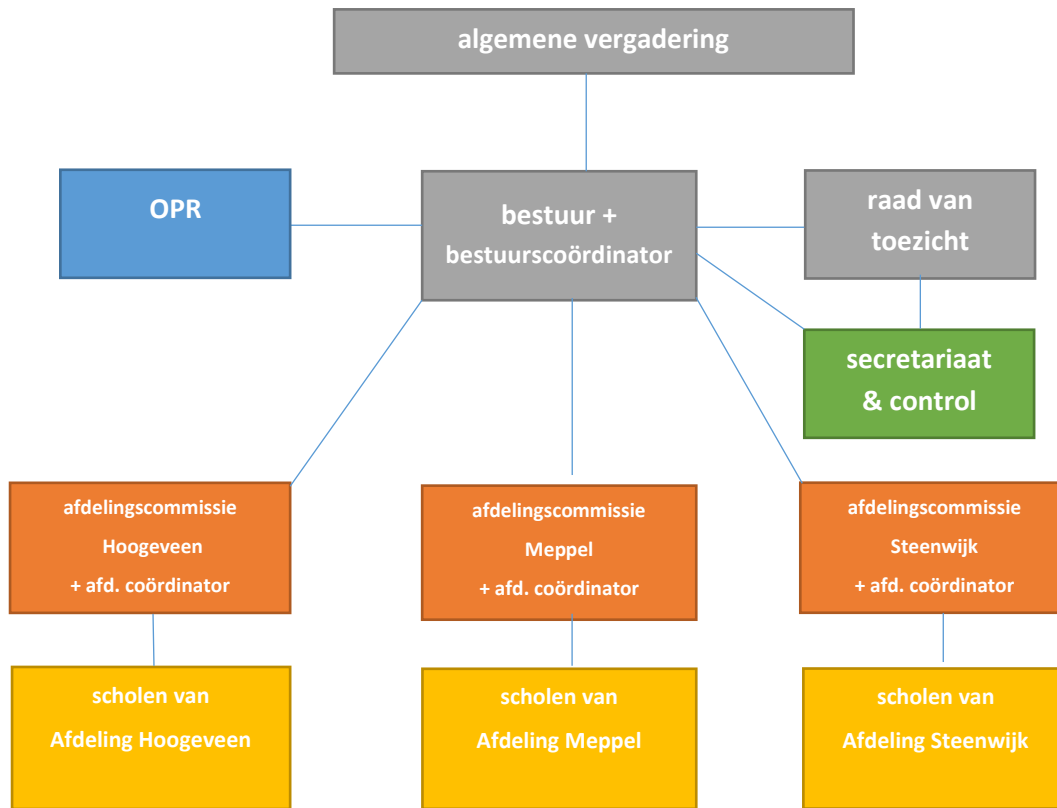

Het bestuur van SWV PO 2203 is belast met het besturen van de vereniging. De aangesloten besturen zijn allen lid van de vereniging en zijn verenigd in de Algemene Vergadering. Het bestuur van SWV PO 2203 onderhoudt contacten met Ondersteuningsplanraad door de bestuurscoördinator. De bestuurscoördinator wordt secretariaal en financieel ondersteund. De besturen van scholen in een afdeling vormen samen de Afdelingscommissie.

6.6.2 Herschikking intern toezicht

De Algemene Ledenvergadering heeft besloten om uiterlijk per 01-08-2017 over te gaan tot inrichting van een passend bestuursmodel. Daarbij wordt de toezichthoudende rol overgedragen aan de nieuw benoemde Raad van Toezicht van drie personen. De Algemene Ledenvergadering behoudt haar bevoegdheden tot instemming met het Ondersteuningsplan en begroting, maar is vanaf dat moment geen toezichthouder meer. Deze scheiding van betrokkenheid en toezicht komt overeen met de wens van accountant, inspectie en Ondersteuningsplanraad en voldoet aan artikel 17a WPO. De Raad van Toezicht bestaat uit drie personen met de volgende expertise:

- a. onderwijskundig
- b. juridisch/economisch
- c. zorg/maatschappelijk

De Ondersteuningsplanraad heeft het recht om één van de leden van de Raad van Toezicht voor te dragen voor benoeming.

7 Passend Onderwijs en gemeentelijk beleid

(ongewijzigd)

8 Kwaliteitszorg en -borging

(ongewijzigd)

9 Financiën

9.1 Algemeen

9.1.3 Verevening

Voor SWV PO 2203 was bij de start van Passend Onderwijs (2014) voor de zware ondersteuning 21 % minder besteedbaar dan voorheen (2011). Een landelijke overgangsregeling is van kracht om deze aanpassing in de tijd te spreiden. In vijf jaar tijd wordt het tekort aangevuld met een percentage van het verschil. Voor '17-'18 is het compensatiebedrag € 685.528. Het is als volgt opgebouwd:

	<i>materieel deel</i>	<i>personeelsdeel</i>	<i>totaal</i>
2017	80 % van € 146.430 = € 117.143 5/12 x € 117.143 = € 48.810	80 % van € 730.170 =	
2018	60 % van € 146.430 = € 87.857 7/12 x € 87.857 = € 51.250		
	<u> </u> +		
'17-'18	€ 100.060	+ € 585.468	= € 685.528

Deze bedragen zijn vastgesteld op grond van het leerlingenaantal per 01-10-2011 en genormeerd aan de actuele stand van zaken. De percentages kunnen tussentijds worden aangepast bij AMvB. Bij de huidige stand van zaken moet SWV PO 2203 in het jaar 2020 de ondersteuning kunnen bekostigen uit het geheel verlaagde budget.

9.2 Inkomsten SWV PO 2203¹

9.2.1 Lichte ondersteuning

Het budget voor lichte ondersteuning bedraagt voor '17-'18 **€ 169,13** per leerling:

materieel deel	2017	€ 7,45	(2018 onbekend)
personeel deel	'17-'18	€ 161,68	

Voor deze ondersteuning wordt het leerlingenaantal van de reguliere basisscholen (bao) als grondslag genomen. Per 01-10-2016 bedroeg dit 15.633 leerlingen.

$$15.633 \times € 169,13 = \mathbf{€ 2.644.009}$$

9.2.2 Zware ondersteuning

Het budget voor zware ondersteuning bedraagt voor '17-'18 **€ 363,47** per leerling:

materieel deel	2017	€ 30,70	(2018 onbekend)
personeel deel	'17-'18	€ 332,77	

Voor deze ondersteuning wordt het leerlingenaantal van reguliere en speciale basisscholen (bao+sbo) als grondslag genomen. Per 01-10-2016 bedroeg dit 16.055 leerlingen.

$$16.055 \times € 363,47 = \mathbf{€ 5.835.511}$$

9.2.3 Speciaal onderwijs

De scholen voor speciaal onderwijs worden door de rijksoverheid rechtstreeks bekostigd op grond van hun leerlingenpopulatie. DUO verrekent dit met de herkomst (postcode woonplaats) van deze leerlingen en houdt dit bedrag in van het SWV waartoe deze postcode behoort. Voor SWV PO 2203 is deze inhouding als volgt opgebouwd:

Materiele inhouding 2017	€ 186.763	(2018 onbekend)
Personele inhouding '17-'18	€ 2.106.924	
Samen bedraagt deze inhouding	€ 2.293.687	

9.2.4 Schoolmaatschappelijk werk

Voor de bijzondere bekostiging schoolmaatschappelijk werk risicoleerlingen ontvangt SWV PO 2203 in '16-'17 = € 29.467. In de meerjarenbegroting is dit opgenomen als een budget wat uitsluitend volgens de demografische krimp afloopt.

9.2.5 Verevening

De jaarlijkse procentuele overgangsbekostiging voor SWV PO 2203 is als volgt opgebouwd (zie ook 9.1.3 verevening):

Materieel	2017 / 2018	€ 100.060
Personeel	'17-'18	€ 585.468
Samen bedraagt overgangsbekostiging		€ 685.528

9.2.6 Inkomsten totaal

Voor het schooljaar '17-'18 wordt voorzien dat de volgende baten beschikbaar zijn:

lichte ondersteuning	€ 2.644.009	
zware ondersteuning	€ 5.835.511	
speciaal onderwijs		- € 2.293.687
schoolmaatschappelijk werk	€ 29.467	
overgang verevening	€ 685.528	
Totaal	(€ 9.194.515)	€ 6.900.828

Het bestuur van SWV PO 2203 kiest ervoor om dit bedrag als één geheel te beschouwen.

¹ Telgegevens DUO dd. 13-12-2016 / leerlingenbedragen DUO dd. 28-03-2017

9.3 Uitgaven SWV PO 2203

9.3.2 Speciaal Onderwijs

In SWV PO 2203 was de deelname op 01-10-2016 als volgt:

	< 8 jaar	kosten p. lln.	≥ 8 jaar	kosten p.lln.	totaal
Laag	25	€ 10.072,03	120 + 4	€ 9.297,02	149
Midden	10	€ 14.883,08	19 + 1	€ 16.099,52	30
Hoog	5	€ 22.419,85	12 + 1	€ 23.548,87	18
totaal	40		157		197

De leerlingen in de categorieën Midden/Hoog (en residentiële plaatsingen in de categorie Laag) worden bekostigd op niveau SWV PO 2203:

L	≥8, res.	04 x € 9.297,02	=	€ 37.188,08
M	<8	10 x € 14.883,08	=	€ 148.830,80
M	≥8	20 x € 16.099,52	=	€ 321.990,40
H	<8	05 x € 22.419,85	=	€ 112.099,25
H	≥8	13 x € 23.548,87	=	<u>€ 306.135,31 +</u>
Totaal			=	€ 926.243,84

De leerlingen in de categorie Laag worden op afdelingsniveau bekostigd:

L	<8	25 x € 10.072,03	=	€ 251.800,75
L	≥8	120 x € 9.297,02	=	<u>€ 1.115.642,40 +</u>
Totaal			=	€ 1.367.443,15

Het deelnamepercentage SO bedraagt in SWV PO 2203 totaal 1,23 % (landelijk 1,58 %). Hiervan betreft 0,90 % de Categorie Laag en 0,33 % de Categorieën Midden/Hoog.

Voor de pilot van Ambiq/RENN4 in Hogeveen wordt in '17-'18 € 45.600 beschikbaar gesteld voor speciaal onderwijs in de opvanglocatie Ambiq. Zie 3.2.4.

9.3.3 Bestuurskantoor

Voor huisvesting, personeel, administratie, Commissie Toewijzing, OPR, ICT, vergaderen en innovatiekosten heeft het bestuur een post gereserveerd van € 265.000. In de begroting is de specificatie opgenomen.

9.3.4 Grensverkeer compensatie

'17-'18 25 % van € 109.200 = € 27.300

9.3.5 Overgangsregeling LGF in het SBO

'17-'18 25 % van € 184.640 = € 46.160

Aangezien de drie afdelingen hierin deelnemen met verschillende leerlingenaantallen worden deze bedragen naar rato verdeeld. Zie 9.4.3.

9.3.6 Uitkomst uitgaven SWV PO 2203

De voorgaande factoren bepalen het beschikbaar budget wat in eerste aanleg beschikbaar is voor de drie afdelingen. Op grond van de leertelling op 01-10-2016 is deze verdeling als volgt:

Afdeling Meppel	5.886/16.055 = 37 %
Afdeling Hogeveen	5.630/16.055 = 35 %
Afdeling Steenwijk	4.539/16.055 = 28 %

9.4 Inkomsten afdelingen

9.4.1 Startbedragen afdelingen

De bedragen die van het SWV PO 2203 beschikbaar worden gesteld zijn gebaseerd op de leerlingtelling van 01-10-2016:

Afdeling Meppel $5.886/16.055 = 37 \%$

Afdeling Hoogeveen $5.630/16.055 = 35 \%$

Afdeling Steenwijk $4.539/16.055 = 28 \%$

Bij deze startbedragen worden vier verrekeningen meegenomen:

grensverkeer compensatie, overgangsregeling LGF in het SBO, SO categorie Laag, SBO/ DUO bekostiging 2 %.

9.4.2 Verrekening grensverkeer compensatie

De verrekening grensverkeer compensatie, zoals vermeld bij 9.3.4, wordt verdeeld over de Afdelingen Meppel en Hoogeveen.

SWV PO 2203		Afdeling Hoogeveen		Afdeling Meppel		Afdeling Steenwijk	
'17-'18	€ 27.300	25 lln	€ 26.250	01 lln	€ 1.050	0 lln	-

9.4.3 Verrekening overgangsregeling LGF in het SBO

De verrekening overgangsregeling LGF in het SBO wordt toegevoegd aan het startbedrag van de drie afdelingen.

SWV PO 2203		Afdeling Hoogeveen		Afdeling Meppel		Afdeling Steenwijk	
'17-'18	€ 46.160	37 lln	€ 26.686	18 lln	€ 12.983	9 lln	€ 6.491

9.4.4 Verrekening deelname Speciaal Onderwijs

De deelname van leerlingen aan het Speciaal Onderwijs wordt voor de categorie Laag op afdelingsniveau bekostigd:

25 x € 10.072,03 = € 251.800,75
 120 x € 9.297,02 = € 1.115.642,40 +
 Totaal = € 1.367.443,15

Deze deelname is als volgt over de drie afdelingen verdeeld en wordt ingehouden op het startbedrag (verdeelmodel 01-10-2013):

De extra aantallen leerlingen per peildatum 01-02-2017 zijn cursief vermeld. Deze zijn in onderstaande berekening niet verwerkt. Zie hiervoor de afdelingsbegrotingen (pag. 19).

	leeftijd	aantal lln.	ln. bedrag	totaal
Afd.H	< 8 jaar	6 <i>0</i>	€ 10.072,03	€ 60.432,18
	≥ 8 jaar	40 <i>1</i>	€ 9.297,02	€ 371.880,80
Totaal H		46	46/5.630 = 0,82 %	€ 432.312,98
Afd.M	< 8 jaar	11 <i>2</i>	€ 10.072,03	€ 110.792,33
	≥ 8 jaar	48 <i>2</i>	€ 9.297,02	€ 446.256,96
Totaal M		59	59/5.886 = 1,00 %	€ 557.049,29
Afd. S	< 8 jaar	8 <i>1</i>	€ 10.072,03	€ 80.576,24
	≥ 8 jaar	32 <i>2</i>	€ 9.297,02	€ 297.504,64
Totaal S		40	40/4.539 = 0,88 %	€ 378.080,88
Totaal	SWV PO 2203	145	145/16.055 = 0,90 %	€ 1.367.443,15

9.4.4.1 Peildatum Speciaal Onderwijs (aanvulling)

Per 01-08-2014 is in de wetwijziging Passend Onderwijs bepaald dat volgend op de leerlingentelling van 1 oktober van een schooljaar een tweede telling plaatsvindt op 1 februari van datzelfde schooljaar. Het personeel deel (verplicht) en het materieel deel (vrijwillig) van de ondersteuningsbekostiging die past bij de groei op deze datum wordt door het SWV in het volgende schooljaar afgedragen aan de besturen van de betreffende SO-scholen. Deze groei wordt naar rato van deelname, leeftijd en categorie verrekend met de afdelingsbudgetten.

9.4.5 Verrekening 2 % -norm bij sbo-scholen

Het Ministerie van OC&W garandeert een vergoeding van 2 % ondersteuningsbekostiging aan de sbo-scholen. Deze vergoeding wordt door DUO toegepast op iedere sbo-school in het SWV PO 2203 volgens de formule:

$$\text{aantal lln sbo-school} * 2 \% \text{ SWV PO 2203} / \text{werkelijk aantal sbo-lln SWV PO 2203} = (..)$$

De sbo-scholen hebben geen identiek deelnamepercentage in het SWV PO 2203, ook niet als dit afgezet wordt tegen de leerlingaantallen van de afdelingen waarin deze zich bevinden. Om de beoogde 2 % ondersteuningsbekostiging te garanderen op afdelingsniveau zal hiervoor jaarlijks een verrekening plaatsvinden. Verrekening voor '17-'18:

Afdeling Hoogeveen:

De Kameleon	68	* 321/422	=	52 lln.	
De Carrousel	127	* 321/422	=	97 lln. +	
				149 lln. (bekostigd door DUO)	
Afdelingsnorm	2 %	* 5.630	=	113 lln. -	
Inhouding			=	36 lln. * € 4.650	= € 167.400
<i>N.B. Vanuit het bestuurskantoor wordt rechtstreeks betaald aan</i>					
De Kameleon	68	- 52	=	16 lln. * € 4.650	= € 74.400
De Carrousel	127	- 97	=	30 lln. * € 4.650	= € 139.500
Totaal kosten SBO deelname Afdeling Hoogeveen	195	- 113	=	82 lln. * € 4.650	= € 381.300

Afdeling Meppel:

Reestoeverschool	132	* 321/422	=	100 lln (bekostigd door DUO)	
Afdelingsnorm	2 %	* 5.886	=	118 lln	
Aanvullen budget				18 lln. * € 4.650	= € 83.700
<i>N.B. Vanuit het bestuurskantoor wordt rechtstreeks betaald aan</i>					
Reestoever	132	- 100	=	32 lln. * € 4.650	= € 148.800
Totaal kosten SBO deelname Afdeling Meppel	132	- 118	=	14 lln. * € 4.650	= € 65.100

Afdeling Steenwijk:

Burg Voetelinkschool	95	* 321/422	=	72 lln. (bekostigd door DUO)	
Afdelingsnorm	2 %	* 4.539	=	91 lln.	
Aanvullen budget				19 lln. * € 4.650	= € 88.350
<i>N.B. Vanuit het bestuurskantoor wordt rechtstreeks betaald aan</i>					
Voetelinksch	95	- 72	=	23 lln. * € 4.650	= € 106.950
Totaal kosten SBO deelname Afdeling Steenwijk	95	- 91	=	04 lln. * € 4.650	= € 18.600

9.4.6.1 Peildatum Speciaal Basisonderwijs (wijziging t.o.v. OP '15-'19)

Per 01-08-2014 is in de wetwijziging Passend Onderwijs bepaald dat volgend op de leerlingentelling van 1 oktober van een schooljaar een tweede telling plaatsvindt op 1 februari van datzelfde schooljaar. De ondersteuningsbekostiging aan de sbo-school wordt in het daaropvolgende schooljaar verhoogd met het positief verschil tussen beide aantallen ingeschreven leerlingen. Bij tussentijdse afname van het leerlingenaantal volgt geen verrekening. De aantallen staan vermeld bij 3.2.2.

9.5.8 Resultaat 2016

Het resultaat over 2016 is opnieuw positief. In vergelijking met het resultaat over 2015 is het bescheidener van omvang. Er liggen diverse oorzaken aan ten grondslag:

- De bedragen voor leerlingondersteuning '15-'16 en '16-'17 zijn tussentijds verhoogd. Op realistische bedragen in de begroting volgden hogere vergoedingen door DUO.
- Op afdelingsniveau zijn soms personele kosten niet besteed, dan wel arrangementsgelden niet volledig uitgeput.

Op grond van de statutaire bepaling dat de organisatie geen winstoogmerken heeft zal het bestuur van SWV PO 2203 het jaarresultaat 2016 uitkeren al naar gelang de zeggenschap erover:

- De resultaten per afdeling worden aan de betreffende afdeling ter beschikking gesteld.
- De resultaten voor het bestuurskantoor (algemene middelen) worden naar rato van leerlingaantallen ter beschikking gesteld aan de afdelingen.
- De som van beide bedragen wordt binnen de afdeling over de deelnemende besturen verdeeld naar rato van leerlingaantallen.
- De aan de besturen uitgekeerde bedragen worden in 2017 besteed aan extra basisondersteuning.

In kalenderjaar 2017 wordt het positief resultaat over 2016 uitgekeerd aan de schoolbesturen. Het betreft onderstaande bedragen:

		resultaat	percentage	in 2017
	<i>ln.aantal</i>	2016	BK	toedelen
	<i>1-10-2016</i>			aan besturen
H	5.630	€ 107.552	€ 85.229	€ 192.781
M	5.886	€ 101.029	€ 89.104	€ 190.133
S	4.539	€ 163.043	€ 68.713	€ 231.756
BK		€ 243.046		
			€ 243.046	
SWV	16.055	€ 614.670		€ 614.670

9.6.3 Deelnamepercentage Spec Basis Onderwijs (aangepast overzicht)

De verwachte afname van deelname tot 2,40 % voor '19-'20 (teldatum 01-10-'18) in het speciaal basisonderwijs zal zich met name moeten laten zien in de Afdeling Hoogeveen. Een jaarlijkse bijstelling zal dit proces actueel in beeld moeten houden. Vergelijkende cijfers t.o.v. de Meerjarenbegroting '15-'19:

schljr	afname	SWV PO 2203		Afd H		Afd M		Afd S	
		Verw	Real	Verw	Real	Verw	Real	Verw	real
'15-'16	0	2,60 %		3,7 %		2,3 %		1,5 %	
'16-'17	0,05 %	2,55 %	2,47 %	3,5 %	3,44 %	2,3 %	2,16 %	1,5 %	1,65 %
'17-'18	0,10 %	2,50 %	2,63 %	3,3 %	3,46 %	2,3 %	2,24 %	1,5 %	2,09 %
'18-'19	0,15 %	2,45 %	-	3,1 %	-	2,3 %	-	1,5 %	-
'19-'20	0,20 %	2,40 %	-	2,9 %	-	2,3 %	-	1,5 %	-

9.6.4 Deelnamepercentage Speciaal Onderwijs (aangepast overzicht)

De verwachte afname van deelname tot 1,20 % voor '19-'20 (teldatum 01-10-'18) in het speciaal onderwijs zal zich in de drie afdelingen verschillend laten zien. Een jaarlijkse bijstelling zal dit proces actueel in beeld houden. Vergelijkende cijfers t.o.v. de Meerjarenbegroting '15-'19:

Schl.jr.	afname	SWV PO 2203		Afd H		Afd M		Afd S	
		verw	real	verw	real	verw	real	verw	real
'15-'16	0	1,39 %		1,48 %		1,39 %		1,30 %	
'16-'17	0,05 %	1,35 %	1,33 %	1,41 %	1,24 %	1,35 %	1,43 %	1,27 %	1,31 %
'17-'18	0,10 %	1,30 %	1,23 %	1,34 %	1,15 %	1,30 %	1,33 %	1,25 %	1,21 %
'18-'19	0,15 %	1,25 %	-	1,27 %	-	1,25 %	-	1,22 %	-
'19-'20	0,20 %	1,20 %	-	1,20 %	-	1,20 %	-	1,20 %	-

B. Contactgegevens samenwerkingsverband

Bestuurskantoor SWV PO 2203:

Bezoek- en postadres: Schoolstraat 2b
7921 AV Zuidwolde
Telefoon: 0528 – 35 34 77
E-mail: info@po2203.nl
Website: www.po2203.nl
Bestuursnummer DUO: 21460
Kamer van Koophandel: 58688706
IBAN: NL 80 RABO 0112 3513 87

Bestuurscoördinator: dhr. Leon 't Hart
Secretarieel medewerker: mw. Jenny Kooij

Afdeling Steenwijk:

De Vesting 15
8332 GL Steenwijk
0521 - 71 25 00
j.pilon.stw@po2203.nl
mw. Jacobine Pilon, afdelingscoördinator

Afdeling Meppel

Postbus 220, 7940 AE Meppel (post)
Industrieweg 1B1, 7944 HT Meppel (bezoek)
0522 278 129 / 06 12643810
infomeppel@po2203.nl / j.slagter.mep@po2203.nl
dhr. Jan Slagter, afdelingscoördinator

Afdeling Hoogeveen:

Van Goghlaan 3
7901 GK Hoogeveen
0528 233 688
e.konijnenburg.hgv@po2203.nl
mw. Erica Konijnenburg, afdelingscoördinator

C. Overzicht scholen

Samenwerkingsverband PO2203 afdeling Meppel									
BRIN	Type	Naam	Adres	Postcode	Gemeente	1-10-'16	Bestuur	Bestuursnaam	Aantal scholen
03ML00	bao	CNS	Staphorster Kerkw 38	7951JS	Staphorst	288	36831	Ver. CNS	1
04VK00	bao	De Wel	Burg. Haitsmalaan 7	7948AE	Meppel	162	41196	Ver. CPOZD	1
04HW00	bao	Comm. Gaarlandt	Rembrandtstraat 2	7948AW	Meppel	191	41629	Stichting Promes	7
05ZH00	bao	De Berkenhorst	Staphorster Kerkw 40	7951JS	Staphorst	82	41629		
08ER00	bao	De Iekmulder	Sparrenlaan 76	7955AN	Staphorst	62	41629		
12TP00	bao	Oosterboerschool	K.P.-laan 22	7943CV	Meppel	112	41629		
13AA00	bao	Sprinkels	Zuiderlaan 197B	7944EE	Meppel	476	41629		
13PS00	bao	De Woldstroom	Woldkade 1A	7942AH	Meppel	199	41629		
13TT00	bao	De Tolter	Engelgaarde 33	7943LD	Meppel	156	41629		
10DF00	bao	De Bosrank	Havelter Schapendrift 22	7971BC	Westerveld	229	41868	Sticht Talent Westerveld	9
10UX00	bao	De Veldw ikke	Veldw eg 1A	7973KH	Westerveld	46	41868		
11IZ00	bao	Wapserveen	Oude Dijk 57	8351HR	Westerveld	57	41868		
11UN00	bao	Oosterveldschool	Schoolstraat 4	7975AC	Westerveld	105	41868		
18MM00	bao	De Hoekstee	De Hoek 26	8381BL	Westerveld	93	41868		
18NW00	bao	Burg W A Stork	Bruges 1	7991CD	Westerveld	279	41868		
18PE00	bao	De Kievitshoek	Linthorst Homanstr 24	8384EE	Westerveld	97	41868		
19IV00	bao	De Singelier	Schipper 11	7981DV	Westerveld	135	41868		
19KK00	bao	Ten Darperschoele	Ten Darperw eg 50	7983KN	Westerveld	53	41868		
09HG00	bao	't Echtenest	Schoolakkers 2B	7932PM	De Wolden	29	41895	Stichting Wolderw ijs	10
10RY00	bao	De Klimtoren	Drogeropslagen 57	7705PD	De Wolden	39	41895		
10UN00	bao	't Oelebrod	Harm Smeengestr 56	7963BZ	De Wolden	212	41895		
11GK00	bao	De Bosrand	Jan Haarstraat 28	7926TC	De Wolden	32	41895		
12CO00	bao	Het Veldboeket	Schoolw eg 19	7924PL	De Wolden	81	41895		
12TS00	bao	Het Groene Hart	Schoolbrink 1	7921HG	De Wolden	308	41895		
18JU00	bao	De Wezeboom	Schoolstraat 28	7961NJ	De Wolden	60	41895		
18KF00	bao	De Dissel	Dijkhuizen 68a	7961AM	De Wolden	168	41895		
18KU00	bao	De Rozebottel	Sportlaan 14	7958SM	De Wolden	91	41895		
18NN00	bao	De Horst	Postw eg 43 - a	7957BV	De Wolden	213	41895		
08OF00	bao	Het Kompas	Zuiderlaan 197C	7944EE	Meppel	600	50195	Stichting PCBO Meppel	5
09MZ00	bao	Anne Frankschool	K.P.-laan 20	7943CV	Meppel	179	50195		
10HM00	bao	Koningin Beatrix	De Vissersingel 1	7942EA	Meppel	154	50195		
11LR00	bao	de Akker	Engelgaarde 31	7943LD	Meppel	230	50195		
30RE00	bao	Stadskw artier	Catharinastraat 9	7941JD	Meppel	370	50195		
06PO00	bao	Toermalijn	Julianastraat 22	7941JC	Meppel	166	77456	Sticht Vrije sch Athena	1
					bao	5754			
19QE00	sbao	De Reestoever	Jacob Marisstraat 1	7944EM	Meppel	132	41629	Stichting Promes	1
					sbo	132			
					bao + sbo	5886			
19SK00	so	Mackayschool	Colijnstraat 4	7942BH	Meppel	47	41629	Stichting Promes	1
					so	47			
					TOTAAL			7	36

Samenwerkingsverband PO2203 afdeling Hoogeveen

BRIN	Type	Naam	Adres	Postcode	Gemeente	1-10-'16	Bestuur	Bestuursnaam	Aantal scholen
23VG00	bao	Montessorischool	De Karn 5	7908NX	Hoogeveen	100	31089	Stg. Montessorischool	1
04PT00	bao	Het Blokland	Zw arte Dijkje 31	7914PB	Hoogeveen	53	47000	Stichting Primenius	1
03GR00	bao	Het Mozaiek	De Stok 4	7913RE	Hoogeveen	263	40655	VPCBO Hollandschev	2
03GR01	bao	Het Mozaiek	Zuideropgaande 150	7913TR	Hoogeveen	49	40655		
05NN00	bao	De Fontein	Leggelo 31B	7991PW	Westerveld	50	41196	VCPOZD	8
05RN00	bao	De Bron	Hoofdweg 136	8383EK	Westerveld	74	41196		
05SE00	bao	De Akker	Hoogeveenseweg 28	7933PG	Hoogeveen	129	41196		
05SX00	bao	De Arendsvleugel	Bleekhof 2	7961AW	De Wolden	66	41196		
07LB00	bao	Roosjen	Hoofdstraat 23	7981AC	Westerveld	59	41196		
08AQ00	bao	Harm Vonck	Berghuizen 15	7961LS	De Wolden	22	41196		
08PR00	bao	Prins Johan Friso	Prinses Christinaln. 8	7958SK	De Wolden	58	41196		
09NT00	bao	De Heidevlinder	Heidelaan 1	7921EA	De Wolden	210	41196		
04PP00	bao	De Regenboog	Jan Naardingweg 56	7914PN	Hoogeveen	174	41425	EN 3	4
04PY00	bao	De Hoeksteen NO	Hoogev Vaart 34,	7912TB	Hoogeveen	81	41425		
06RS00	bao	De Hoeksteen	Julianalaan 3,	7918AH	Hoogeveen	97	41425		
10Y00	bao	De Palm	Langewijk 110	7916PT	Hoogeveen	128	41425		
11IR00	bao	OBS De Zandloper	Cavalweg 29	7934PJ	Hoogeveen	36	42557	Stichting Bijeen	11
12UZ00	bao	Het Spectrum	drie locaties:			341	42557		
		Villa Kakelbont	Stoekeplein 1	7902HM	Hoogeveen				
		Zuiderbreedte	Boekenberghstraat 12	7906 GA	Hoogeveen				
		De Goudvink	De Vink 6	7905 HN	Hoogeveen				
13AZ00	bao	t Kienholt	vLeeuwenhoekstr 85	7908BJ	Hoogeveen	105	42557		
13AZ01	bao	t Kienholt	Oostering 4	7933PX	Hoogeveen	98	42557		
13GQ00	bao	De Schuthoek	Booyenverlaat 7	7908EE	Hoogeveen	265	42557		
13UL00	bao	Apollo	Grote Beer 36	7904LW	Hoogeveen	176	42557		
13XW00	bao	HH / Oostenbrink	Kerkenkavel 40	7913AT	Hoogeveen	134	42557		
13XW01	bao	HH / Vogelvlucht	Ds van Elvenstraat 2	7916RE	Hoogeveen	68	42557		
13XW02	bao	HH / Tiendeveen	Molenweg 4-B	7936PB	Hoogeveen	31	42557		
18NA00	bao	OBS De Driesprong	Julianalaan 19	7918AH	Hoogeveen	41	42557		
22KM00	bao	T Rastholt	Tilber 9	7908PB	Hoogeveen	59	42557		
06PS00	bao	De Wegw ijzer	Nieuw straat 17	7927PJ	De Wolden	112	60829	VPCBO Alteveer	1
15XE00	bao	De Morgenster	Grote Beer 38	7904LW	Hoogeveen	336	69877	PricoH	9
15ZF00	bao	Juliana v Stolberg	K de Raadstraat 6	7902JD	Hoogeveen	171	69877		
16AZ00	bao	t Kofschip	Booyenverlaat 11	7908EE	Hoogeveen	489	69877		
16CN00	bao	De Sprong	Boekenberghstraat 12	7906GA	Hoogeveen	368	69877		
16DX00	bao	Het Palet	van Goghlaan 5	7901GK	Hoogeveen	95	69877		
16FI00	bao	De Weidebloem	Schw eitzerstraat 21	7909AV	Hoogeveen	298	69877		
16GQ00	bao	De Krullevaar	Korhoenlaan 3	7905GT	Hoogeveen	245	69877		
22KL00	bao	De Regenboog	Tilber 1	7908PB	Hoogeveen	211	69877		
30KF00	bao	de Fontein	Anjerstraat 1	7906LE	Hoogeveen	143	69877		
						5435			37
00JH00	sbao	De Kameleon	Reviusweg 1	7901JN	Hoogeveen	68	41414	RENN4	1
07MI00	sbao	De Carrousel	De Wielewaal 1	7905GX	Hoogeveen	127	41414	RENN4	1
						195			
						5630			
16QX00	so	G J vd Ploeg	van Goghlaan 3	7901GK	Hoogeveen	21	41414	RENN4	1
06SV09	so	Aventurijn	Reviusweg 1	7901 JN	Hoogeveen	14	41414	RENN4	1
						35			
				TOTAAL				9	41

Samenwerkingsverband PO2203 afdeling Steenwijk

BRIN	Type	Naam	Adres	Postcode	Gemeente	1-10-'16	Bestuur	Bestuursnaam	Aantal scholen
05KH00	bao	St Martinus	Wheeme 12	8325AE	Steenw ikerland	114	40662	Stichting Aves	1
05JI00	bao	St Clemens	Molenstraat 25	8331HP	Steenw ikerland	97	40888	Stichting Catent	6
06GS00	bao	De Plataan	Vledderstraat 3E	7941LC	Meppel	93	40888		
06MU00	bao	Prof T Brandsma	H Bavinkstraat 1	7901BS	Hoogeveen	163	40888		
06VC00	bao	St Bernardus	Friesew eg 6	8375AJ	Steenw ikerland	89	40888		
06YY00	bao	Don Bosco	Gelderingen 60	8341PZ	Steenw ikerland	128	40888		
30JZ00	bao	't PuzzelsTuk	JHW Pasmanw eg 2 A	8334RR	Steenw ikerland	69	42574		
03CO00	bao	De Wegw ijer	Pres Kennedystraat 39	8331BL	Steenw ikerland	68	41632	Florion	4
06EM00	bao	Eben Haezer	Kadoelen 27	8326BA	Steenw ikerland	122	41632		
06EP00	bao	Johannes Calvijn	Emmastraat 43	7941HN	Meppel	133	41632		
15BQ00	bao	Johannes Calvijn	Beukemastraat 44	7906AN	Hoogeveen	163	41632		
04LJ00	bao	De Wennepe	Venew eg 67	7946LE	Steenw ikerland	52	41270	PCO Accrete	15
04QU00	bao	De Schutsluis	Jul van Stolbergstr 1	8356ER	Steenw ikerland	90	41270		
04SI00	bao	De Opstap	Heetveld 16	8326BJ	Steenw ikerland	32	41270		
04TV00	bao	Buuzekaemp	Kerklaan 5	8066PJ	Steenw ikerland	42	41270		
05TY00	bao	Het Kompas	Godfr van Rhenenln 1	8325EV	Steenw ikerland	194	41270		
06EL00	bao	De Ark	Burg. Kuiperslaan 17	8375BJ	Steenw ikerland	124	41270		
06YR00	bao	Immanuel	Ten Holthweg eg 3B	8341PD	Steenw ikerland	63	41270		
07ED00	bao	De Wiedekieker	Kloosterw eg 32	8326CE	Steenw ikerland	109	41270		
07NW00	bao	Het Kompas	Oostw ijkstraat 90	8331EG	Steenw ikerland	81	41270		
10IM00	bao	De Wijngaard	Kraggelaan 2	8064CT	Zw artew aterland	200	41270		
11FW00	bao	Bernhardschool	Wilhelminastraat 47	8331ME	Steenw ikerland	183	41270		
11RR00	bao	Willem Alexander	Adm de Ruyterstr 6	8331RV	Steenw ikerland	107	41270		
12CF00	bao	Johan Frisoschool	Schaepmanstraat 5	8331AW	Steenw ikerland	111	41270		
12LH00	bao	Clausschool	Middenw eg 6	8332CZ	Steenw ikerland	288	41270		
15DQ00	bao	Eben Haezer	Schoolstraat 8	8376HB	Steenw ikerland	38	41270		
03FU00	bao	Arembergschool	Julianastraat 2	8064CD	Zw artew aterland	204	41816	Stichting Op Kop	16
09EV00	bao	de Slinge	t Slingerland 12	8375GP	Steenw ikerland	65	41816		
10TB00	bao	Burg de Ruiter	Vijverpark 89	8374KG	Steenw ikerland	89	41816		
11TC00	bao	de Lepelaar	Brink 26	8371WH	Steenw ikerland	27	41816		
12MU00	bao	De Voorpoort	Groenestraat 36	8325AZ	Steenw ikerland	73	41816		
12UW00	bao	't Vonder	Siebenw eg 14	7946AD	Steenw ikerland	61	41816		
12XY00	bao	de Driesprong	Meester Gerritsw eg 5	8347JP	Steenw ikerland	37	41816		
13GN00	bao	Noorderschool	De Wilgen 16	8355BB	Steenw ikerland	115	41816		
13LO00	bao	Zuiderschool	Binnenpad 56	8355BT	Steenw ikerland	78	41816		
13OF00	bao	Basisschool B	Zigher ter Steghestr 1	8331KG	Steenw ikerland	241	41816		
13QG00	bao	de Rolpaal	Groenestraat 32	8356DB	Steenw ikerland	44	41816		
13VY00	bao	Emmaschool	Willem v Engenstr 75	8331CC	Steenw ikerland	58	41816		
13ZM00	bao	Beatrixschool	Middenw eg 2-4	8332CZ	Steenw ikerland	213	41816		
14CW00	bao	De Woldschool	Holthinge Campw eg 1	8341PJ	Steenw ikerland	34	41816		
14FP00	bao	Gen vd Bosch	Paaslorege 1	8338ST	Steenw ikerland	81	41816		
14IK00	bao	De SamenSprong	Schoolw eg 19	8343XD	Steenw ikerland	71	41816		
					bao	4444			
19RN00	sbao	Burg Voetelink	De Vesting 15	8332GL	Steenw ikerland	95	41816	Stichting Op Kop	1
					sbo	95			
					bao + sbo	4539			
02YN06	so	De Ambelt	De Vesting 15	8332GL	Steenw ikerland	67	96240	Stichting Ambelt	1
					so	67			
					TOTAAL			6	44

F. Schoolondersteuningsprofielen en Grippa

Per 01-08-2016 is SWV PO 2203 overgegaan tot gebruikmaking van vier onderdelen van het pakket dat Framework Educatieve Dienstverlening biedt. Voor de besturen van Aves, Catent en Zevenster wordt het invoeringstraject niet verplicht gesteld; het betekent dat deze besturen vrij zijn in de toepasbaarheid en invoeringsdatum van (een deel van) deze onderdelen voor hun scholen. Vanaf het schooljaar '16-'17 zijn de volgende onderdelen in gebruik:

- a. De Diversiteitsmeter,
- b. De Monitor Basisondersteuning,
- c. De Expertisescan,
- d. De Tevredenheidsmeter.

A. Diversiteit

Bij dit onderdeel wordt de diversiteit van de leerlingenpopulatie zodanig in beeld gebracht dat per groep in overzicht staat welke groepsverdeling of personele bezetting mogelijk gewenst is. De uitkomsten komen dan onderstaand in beeld (voorbeeld De Kindertuin):

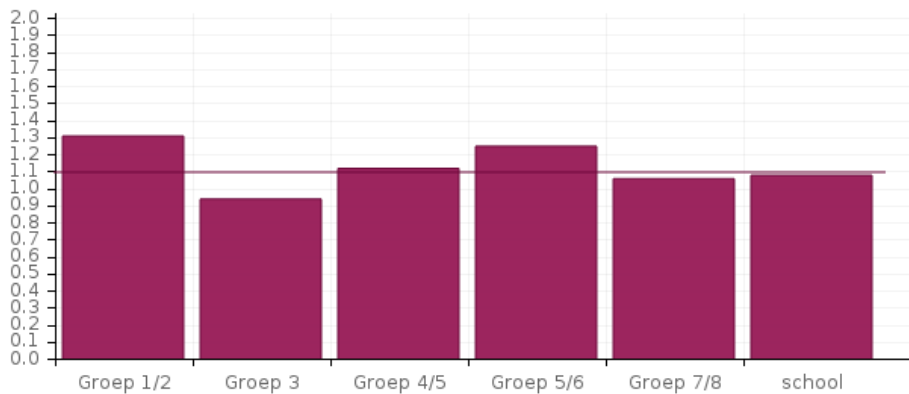

B. Monitor Basisondersteuning

De kwaliteit van de basisondersteuning wordt door de directie - of desgewenst door alle teamleden - gescoord. Dit onderzoek heeft in schooljaar '15-'16 plaatsgevonden en wordt in '17-'18 herhaald. De uitkomsten komen in beeld als onder (voorbeeld De Kindertuin):



De betreffende onderdelen worden genormeerd en geven aan waar de meest urgente interventie zou mogen plaatsvinden. Dit ter beoordeling van directie en/of bestuur.

nr	ijkpunt	gem. score (%)
1	Beleid t.a.v. ondersteuning.	75.0
2	Schoolondersteuningsprofiel.	50.0
3	Effectieve ondersteuning.	81.3
4	Veilige omgeving.	91.7
5	Zicht op de ontwikkeling van leerlingen.	83.3
6	Opbrengst- en handelingsgericht werken.	80.0
7	Goed afgestemde methoden en aanpakken.	93.8
8	Handelingsbekwame en competente medewerkers.	66.7
9	Ambitieuze onderwijsarrangementen.	81.8
10	Zorgvuldige overdracht van leerlingen.	41.7
11	Betrokkenheid ouders en leerlingen.	68.8
12	Expliciete interne ondersteuningsstructuur.	57.1
13	Een effectief ondersteuningsteam.	62.5

C. De expertisescan

Hier wordt de mate van Passend Onderwijs van het schoolteam vastgesteld. Dit gebeurt met behulp van een vragenlijst op tien onderdelen. Het ambitieniveau bepaalt de waarde van de resultaten. Onderstaand het voorbeeld van De Kindertuin:

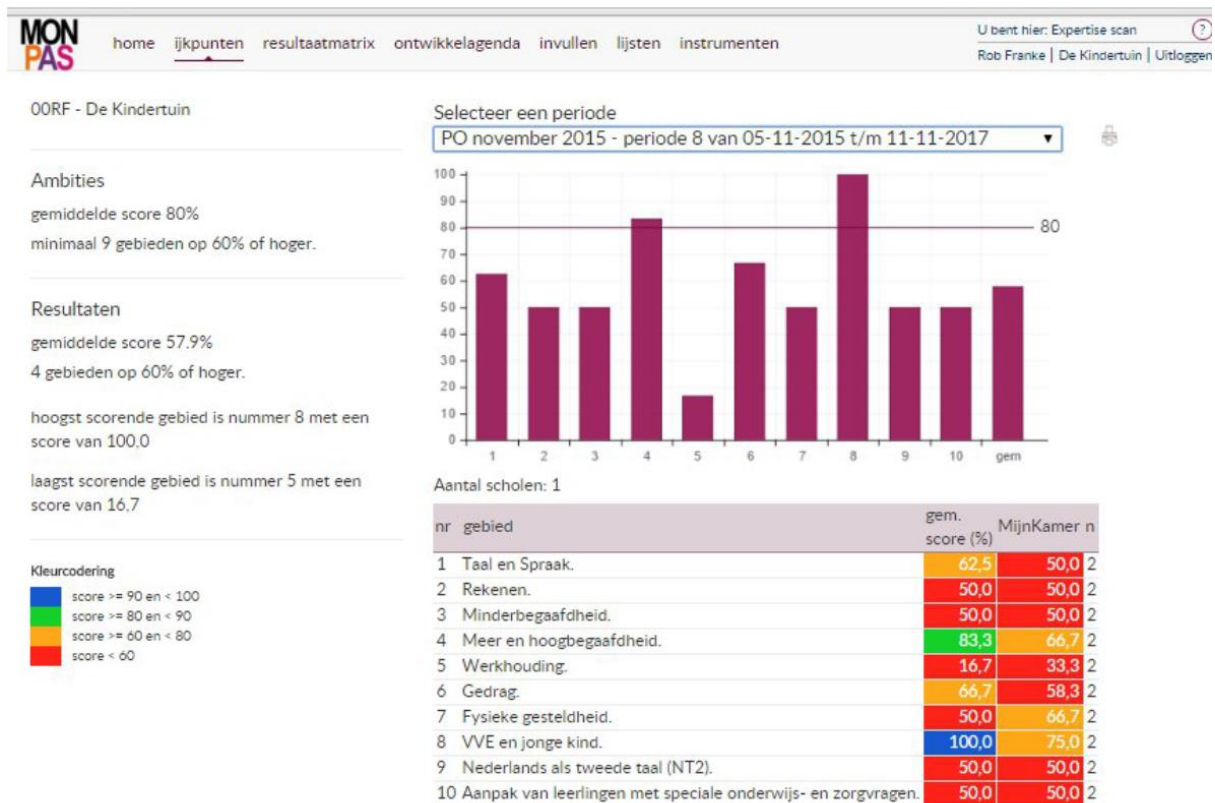

D. Tevredenheidsmeter

De Tevredenheidsmeter is in '15-'16 afgenomen bij de schooldirecteuren.

De Tevredenheidsmeter is in '16-'17 afgenomen bij ouders. Het betreft dan die ouder(s)/ verzorger(s) die te maken hebben gehad met de aanvraag van een arrangement en/of toelaatbaarheidsverklaring.

In '17-'18 wordt de Tevredenheidsmeter opnieuw afgenomen bij schooldirecteuren, mogelijk met input van de teamleden.

Presentatie en medezeggenschap

Bovenstaande onderdelen zijn slechts kort op uitkomsten aangeduid. Alle onderdelen die een school digitaal invoert zijn daarna op scherm of in printvorm te verwerken. De schoolbeschrijving, de resultaten en het ontwikkelplan wat er mogelijk uit voortkomt zijn onderdelen die door de medezeggenschapsraad gezien moeten worden. De m.r. kan hierover advies uitbrengen.

Besturen met meerdere scholen kunnen de resultaten ook vergelijkenderwijs naast elkaar in beeld brengen in een Bestuurs Ondersteunings Plan (BOP). Datzelfde geldt voor de afdelingen van het SWV PO 2203.

Arrangementen en ondersteuning

De mate waarin directeuren hun Schoolondersteuningsprofiel realistisch invullen heeft invloed op de kwaliteit van de ondersteuningsadviezen. De Commissie Arrangeren heeft met dit instrument een professionele inzage in de schoolondersteuningsprofielen om leerlingen met een ondersteuningsvraag de best passende ondersteuning te kunnen bieden.

GRIPPA

GRIPPA-pilot

Het instrument Grippa wordt al twee jaar gebruikt voor de administratie van toelaatbaarheidsverklaringen op het bestuurskantoor van SWV PO 2203 en voor arrangementen in de afdeling Hoogeveen. De scholen van Bijeen werken reeds met de totale aanmeldroute. De IB'ers van deze scholen hebben de pilot uitgevoerd, samen met de Commissie Arrangeren van afdeling Hoogeveen. Per 3 april 2017 is het pilottraject afgesloten. De IB'ers van Bijeen bevelen deze werkwijze van harte bij hun collega's aan. De aanvraag vraagt na instructie geen extra tijdsinvestering en geeft een goed overzicht over gevraagde documentatie bij een aanvraag.

Grippa-beschikbaarstelling

De privacy-beschermde omgeving voor aanvraag van ondersteuning wordt in het nieuwe schooljaar beschikbaar gesteld voor alle scholen. Dit betreft de aanvraag van arrangementen, toelaatbaarheidsverklaringen, correspondentie en administratie omtrent extra ondersteuning. Aanvragen en correspondentie daaromtrent worden dan binnen de veilige omgeving verzonden en bewaard.

De scholen van afdeling Hoogeveen kunnen zich vanaf april 2017 melden bij de CA Hoogeveen als ze de privacy-beschermde omgeving willen hanteren. De Commissies Arrangeren van de afdelingen Meppel en Steenwijk kunnen zich oriënteren op het gebruik ervan. De verwachting is dat scholen in de afdelingen Meppel en Steenwijk zich vanaf de start van schooljaar '17-'18 kunnen aansluiten. Met de aanstaande Europese regelgeving omtrent privacy (25 mei 2018) is het risico op dataverlies dan minimaal.

I. Jaarplanning '17-'18

20 april 2017 Verzenddatum Jaarplan '17-'18 naar de Inspectie van het Onderwijs (uiterlijke datum 01-05-2017)

Bestuursvergaderingen: 19-06-2017
30-10-2017
29-01-2018
09-04-2018

→ ALV

25 april 2018 (locatie in afd. Hoogeveen)
25-06-2018

Overleg coördinatoren: 28-09-2017
23-11-2017
25-01-2018
15-03-2018
24-05-2018
12-07-2018

OPR 31-10-2017 bestuur → 15-11-2017 allen
15-01-2018 bestuur → 30-01-2018 allen
10-04-2018 bestuur → 23-04-2018 allen

Commissie Toewijzing:

periode	aanvraag door CA uiterlijk te verzenden op:	vergadering CT	bericht van CT aan CA uiterlijk te verzenden op:
01	08 sep 2017	19 sep	22 sep 2017
02	06 okt 2017	17 okt	20 okt 2017
03	10 nov 2017	21 nov	24 nov 2017
04	08 dec 2017	19 dec	22 dec 2017
05	19 jan 2018	30 jan	02 feb 2018
06	16 feb 2018	06 mrt	09 mrt 2018
07	23 mrt 2018	03 apr	06 apr 2018
08	27 apr 2018	15 mei	18 mei 2018
09 *	01 jun 2018	12 jun	15 jun 2018
dubbel	08 jun 2018	19 jun	22 jun 2018
10	29 jun 2018	10 jul	13 jul 2018

Evaluatie van aflopende TLV's per 31-07-2018: week 09 afdeling Hoogeveen
week 10 afdeling Meppel
week 11 afdeling Steenwijk

*) aanvragen voor verlenging TLV worden in maart besproken; alle onderzoeks- en adviesaanvragen aan de CA worden voor 1 mei 2018 verzonden, waarna toetsing en toewijzing door de CT tijdig kan plaatsvinden.

K. Waarderingskader

(citaat)

Kwaliteitsaspect 3

3.7 Het SWV onderzoekt bij belanghebbenden de tevredenheid over het SWV

Uit een tenminste vierjaarlijkse, betrouwbare en valide (zelf)evaluatie blijkt de mate van tevredenheid met de realisatie van het beleid van het SWV. Ook evalueert het SWV haar klachtenbehandeling. De resultaten van de evaluaties leiden tot afstemming van beleid.

Uitvoering

In het schooljaar '15-'16 heeft een intern kwaliteitsonderzoek plaatsgevonden waaraan directeuren (en/of IB'ers) hun medewerking verleenden.

In het schooljaar '16-'17 is een vergelijkbaar onderzoek uitgevoerd met als doelgroep:

- a. ouders van leerlingen met een arrangement,
- b. ouders van leerlingen met een toelaatbaarheidsverklaring.

De instrumenten die hierbij gehanteerd werden zijn de Monitor Passend Onderwijs en mondelinge interviews.

De resultaten hiervan zijn meegenomen in de voorbereiding van beleidskeuzes in het Jaarplan '17-'18.

In schooljaar '17-'18 (najaar) wordt het kwaliteitsonderzoek onder directeuren (IB'ers) herhaald.